

ECONOMY AND STRATEGY CONSULTANCY SERVICES



ESDH

EKONOMİ VE STRATEJİ DANIŞMANLIK HİZMETLERİ

EKONOMİK GELİŞMELER VE BEKLENTİLER

**DR.CAN FUAT GÜRLESEL
EKONOMİ VE STRATEJİ DANIŞMANLIK HİZMETLERİ
25 AĞUSTOS 2020**

COVID-19 SALGINI HANGİ AŞAMADA?

COVID-19 SALGININDA SON DURUM

1	BİRİNCİ DALGA KÖKENLİ SALGIN DÜNYA GENELİNDE SÜRÜYOR
2	VİRÜS MUTASYONA UĞRAYARAK İKİNCİ DALGAYI OLUŞTURMAYA BAŞLADI; DAHA HIZLI YAYILIYOR-DAHA AZ ÖLDÜRÜCÜ
3	AŞI VE İLAÇ ÇALIŞMALARI DEVAM EDİYOR; RUSYA AŞI AÇIKLAMASI; HENÜZ DSÖ ONAYI ALINMADI DÜNYA SAĞLIK ÖRGÜTÜ AŞI VE İLAÇ ÇALIŞMALARINDAN ÜMİTLİ
4	DÜNYA SAĞLIK ÖRGÜTÜ: SALGIN EN ÇOK 2 YIL SÜRECEK; 2021 SONUNA KADAR

SALGIN DÜNYA GENELİNDE SÜRÜYOR

ÜLKE GRUPLARI (TOPLAM AKTİF HASTA SAYISI GELİŞİMLERİ)

İLK DALGA SALGIN DEVAM EDEN VE ZİRVE YAPMAYAN ÜLKELER	İLK DALGA SALGIN ZİRVE YAPAN VE GERİLEYEN ÜLKELER	İLK DALGA ZİRVE YAPAN, GERİLEYEN ANCAK TEKRAR ARTAN ÜLKELER
ABD	ÇİN	İRAN
BREZİLYA	RUSYA	PERU
HİNDİSTAN	GÜNEY AFRİKA	İSPANYA
MEKSİKA	ŞİLİ	FRANSA
KOLOMBİYA	S.ARABİSTAN	AVUSTURYA
İNGİLTERE	PAKİSTAN	İSVİÇRE
BANGLADEŞ	DANİMARKA	
ARJANTİN		ALMANYA
HOLLANDA		İTALYA
BELÇİKA		
İSVEÇ		

ÜLKE GRUPLARI (TOPLAM AKTİF HASTA SAYISI GELİŞİMLERİ)

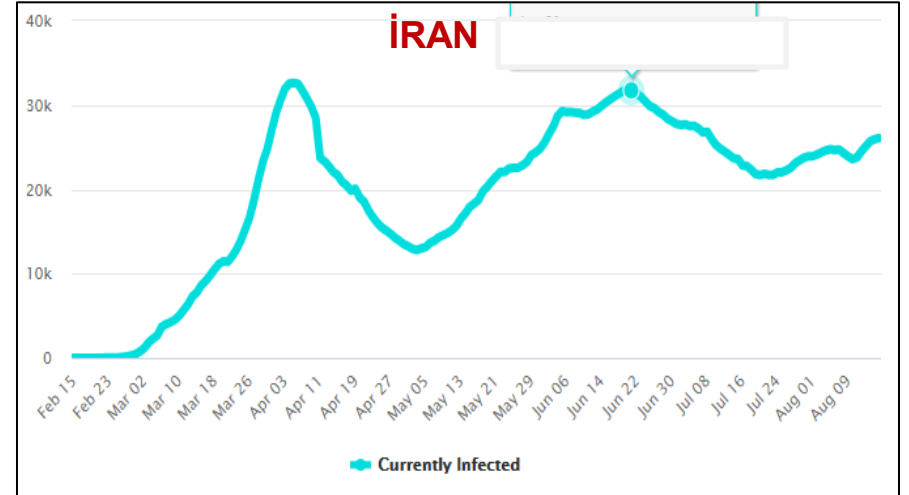
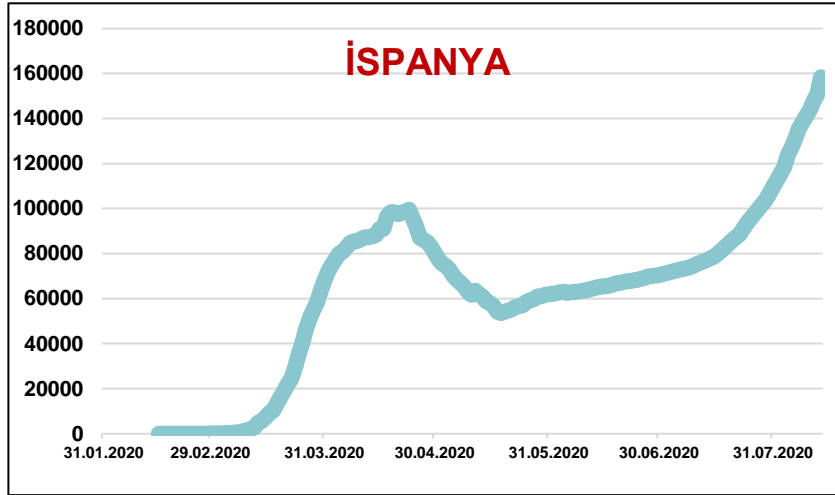
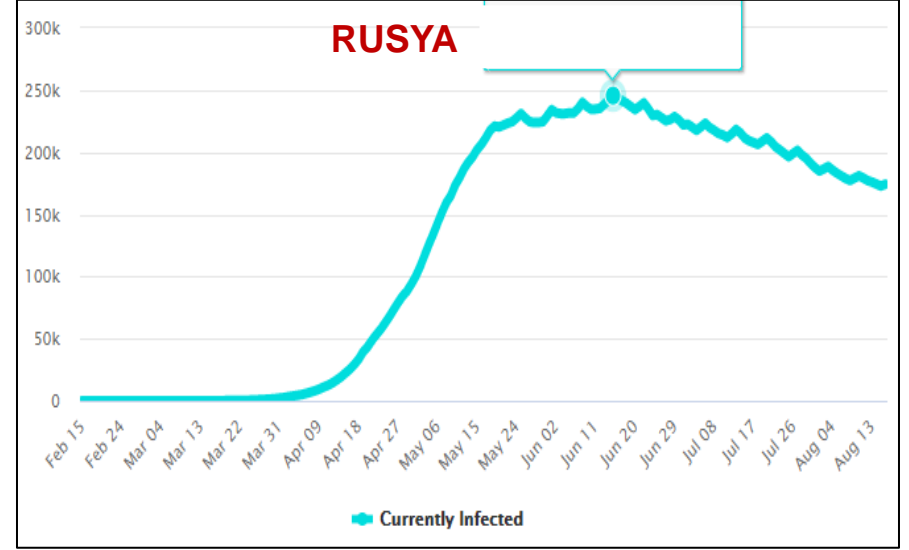
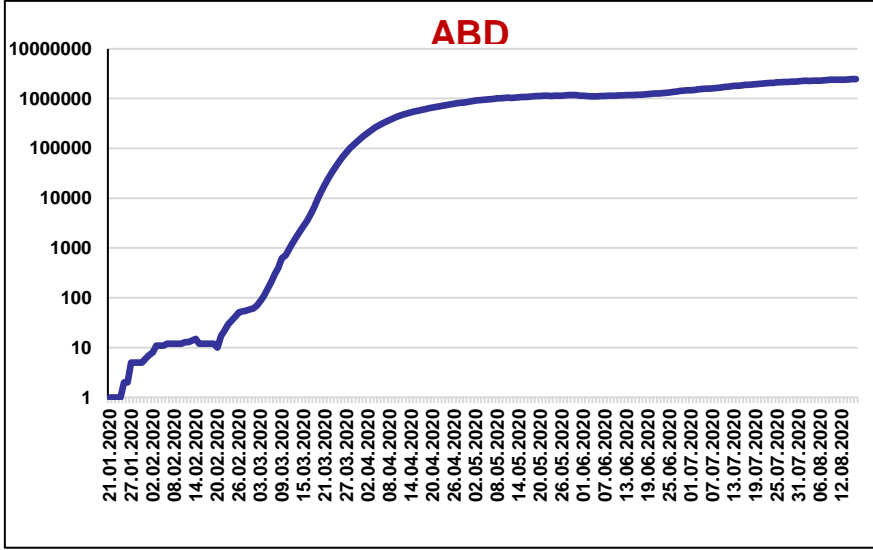

YENİ NORMAL UZUN SÜRELİ OLACAK; KALICI ÇÖZÜM AŞI'DA

GÜNLÜK YENİ VAKA BİN KİŞİ

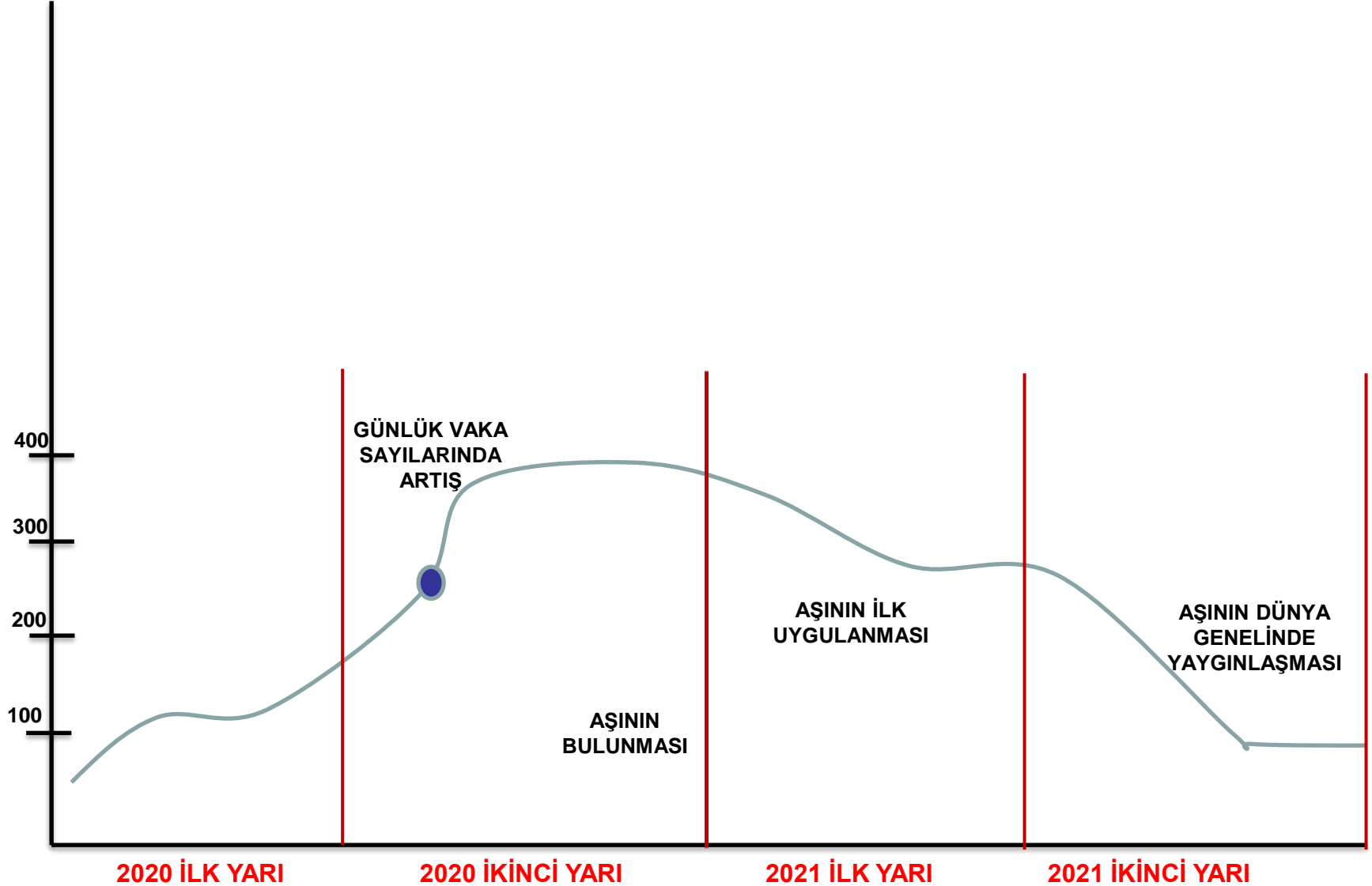

DOLAR DEĞER KAYBEDİYOR

1	BAŞKANLIK SEÇİMİ BELİRSİZLİĞİ; İPTAL ÇAĞRILARI
2	TRUMP+BIDEN DOLARA ETKİLERİ BELİRSİZ
3	COVID-19 KÖTÜ YÖNETİM + EKONOMİK ETKİLERİ
4	GÖSTERİLER-TEPKİLER / SEÇİME KADAR SÜREBİLİR / AYRIŞMA
5	ÇİN İLE GERGİNLİK POLİTİKASI
6	DOLAR GÜVENLİ LIMAN ÖZELLİĞİNİ GEÇİCİ OLARAK KAYBEDİYOR

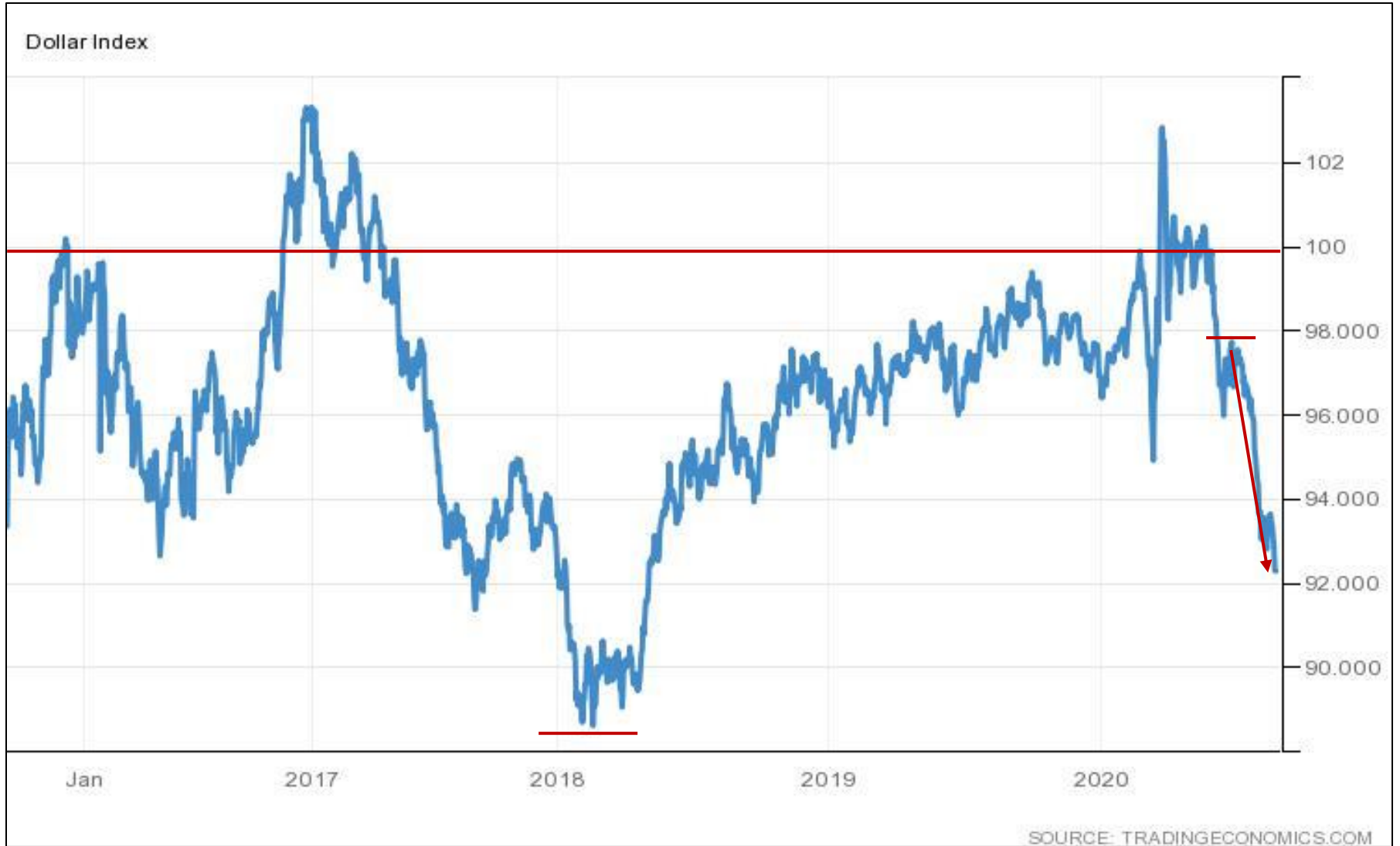
DOLAR ENDEKSİ; 1973=100

TÜRKİYE EKONOMİSİNDE GELİŞMELER

REEL KESİM GÜVENİNDE İYİLEŞME; POZİTİF ALANA GEÇİLDİ

REEL KESİM GÜVEN ENDEKSİ 2015=100

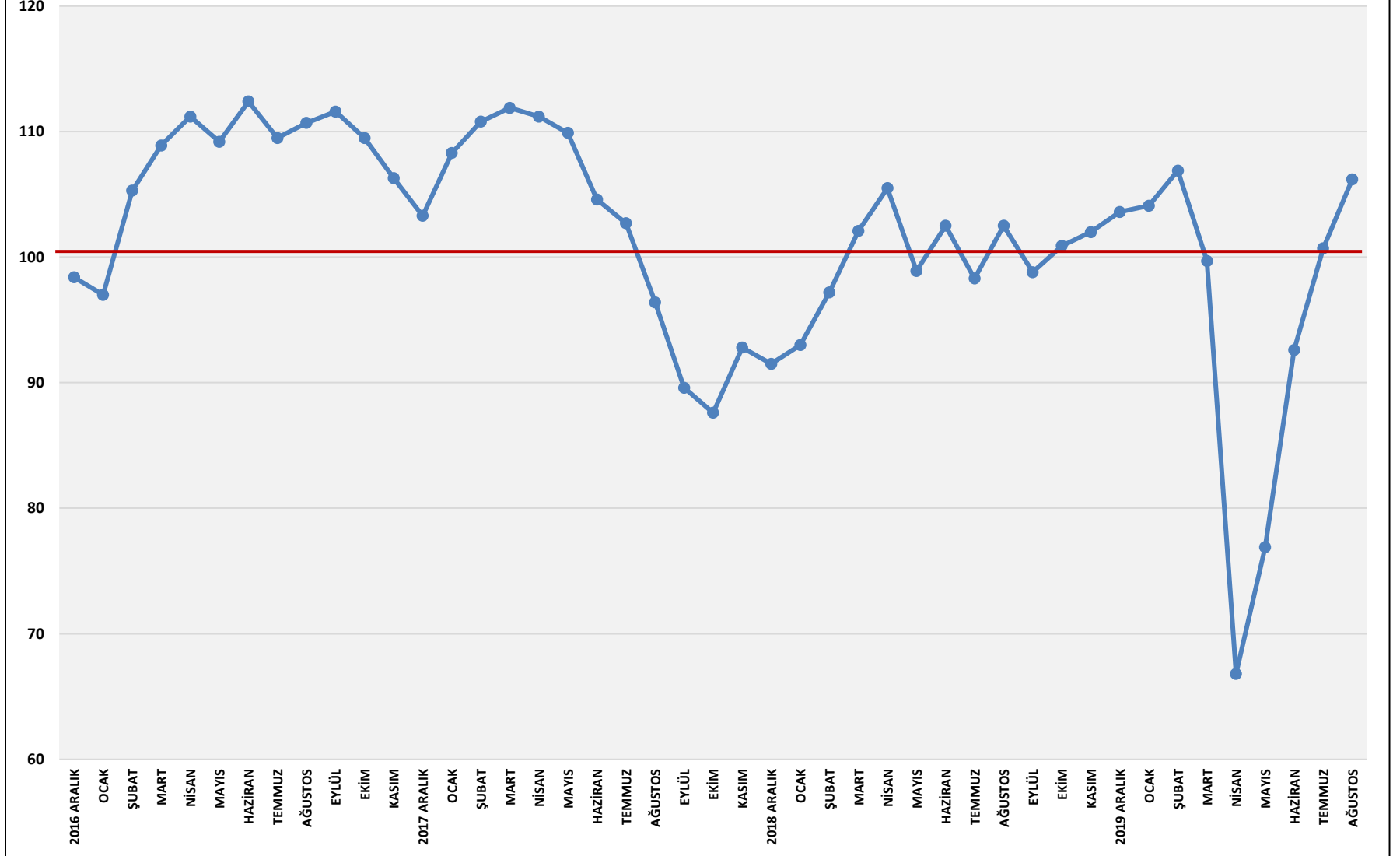

İMALAT SANAYİ KAPASİTE KULLANIM ORANINDA ARTIŞ (YÜZDE)

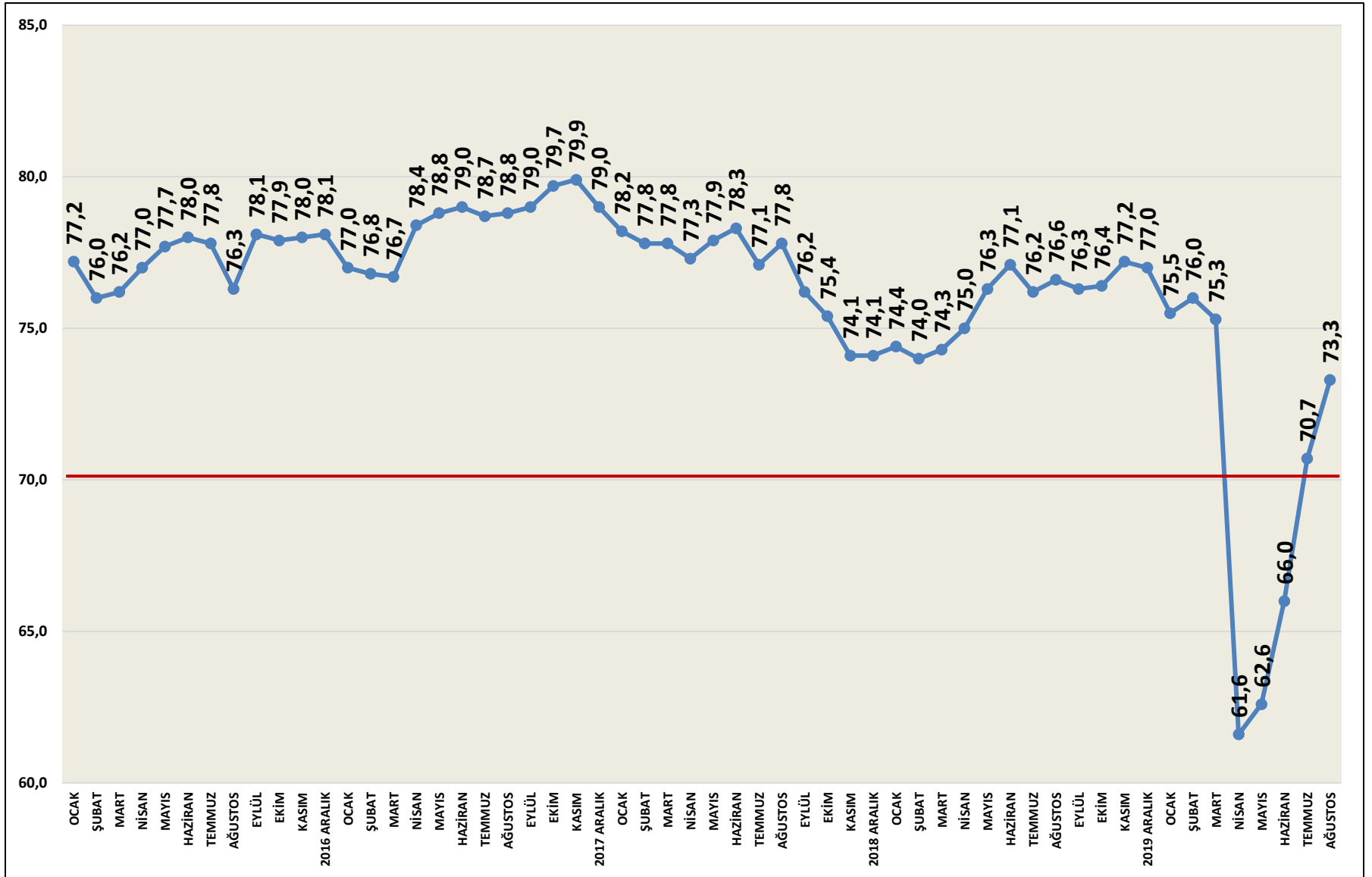

AYLIK İHRACATTA GELİŞMELER

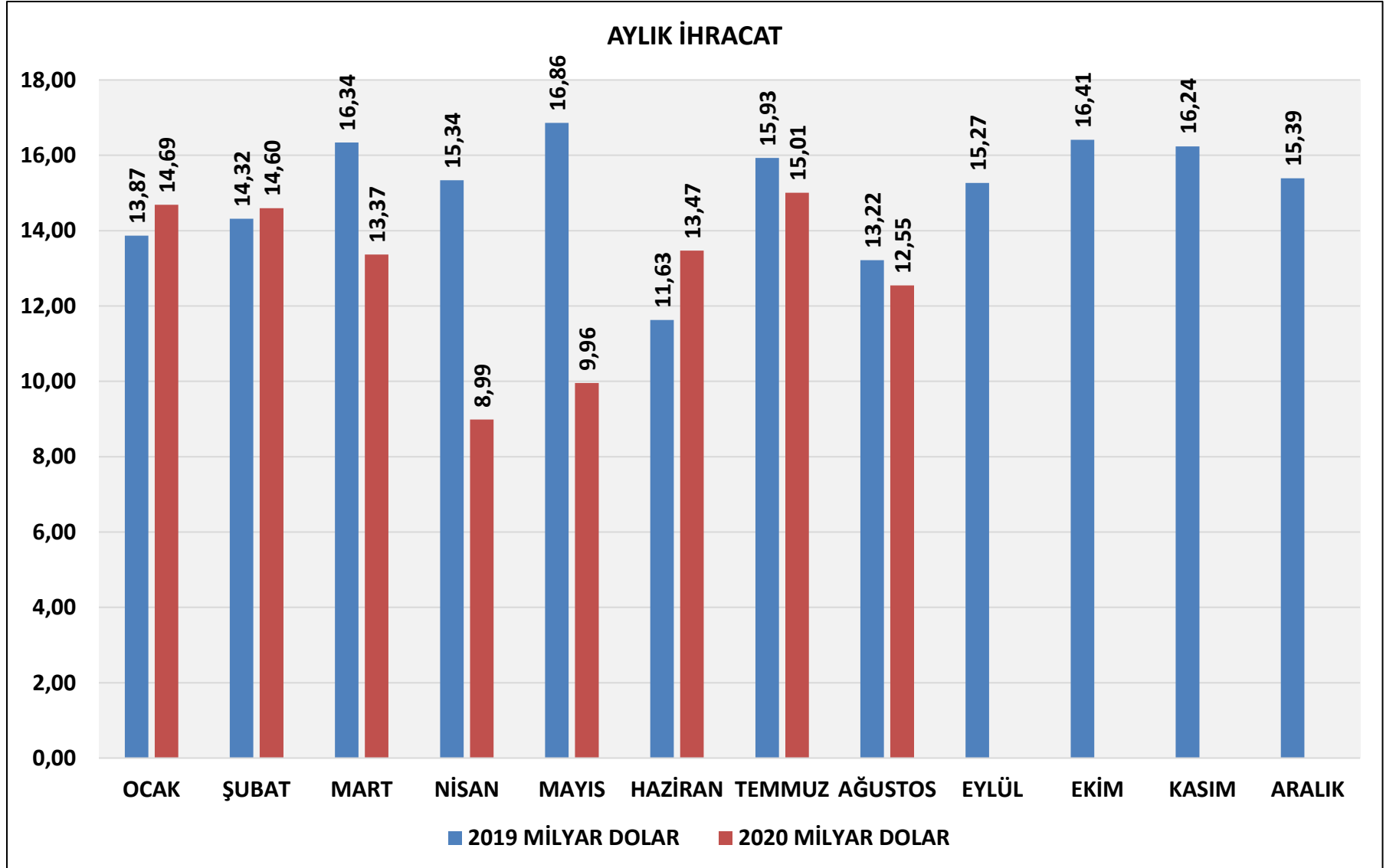

HİZMETLER VE PERAKENDE SEKTÖRÜNDE MEVCUT İŞLER SEVİYESİ

PERAKENDE VE HİZMETLER SEKTÖRÜNDE İŞ HACMİ ENDEKSİ

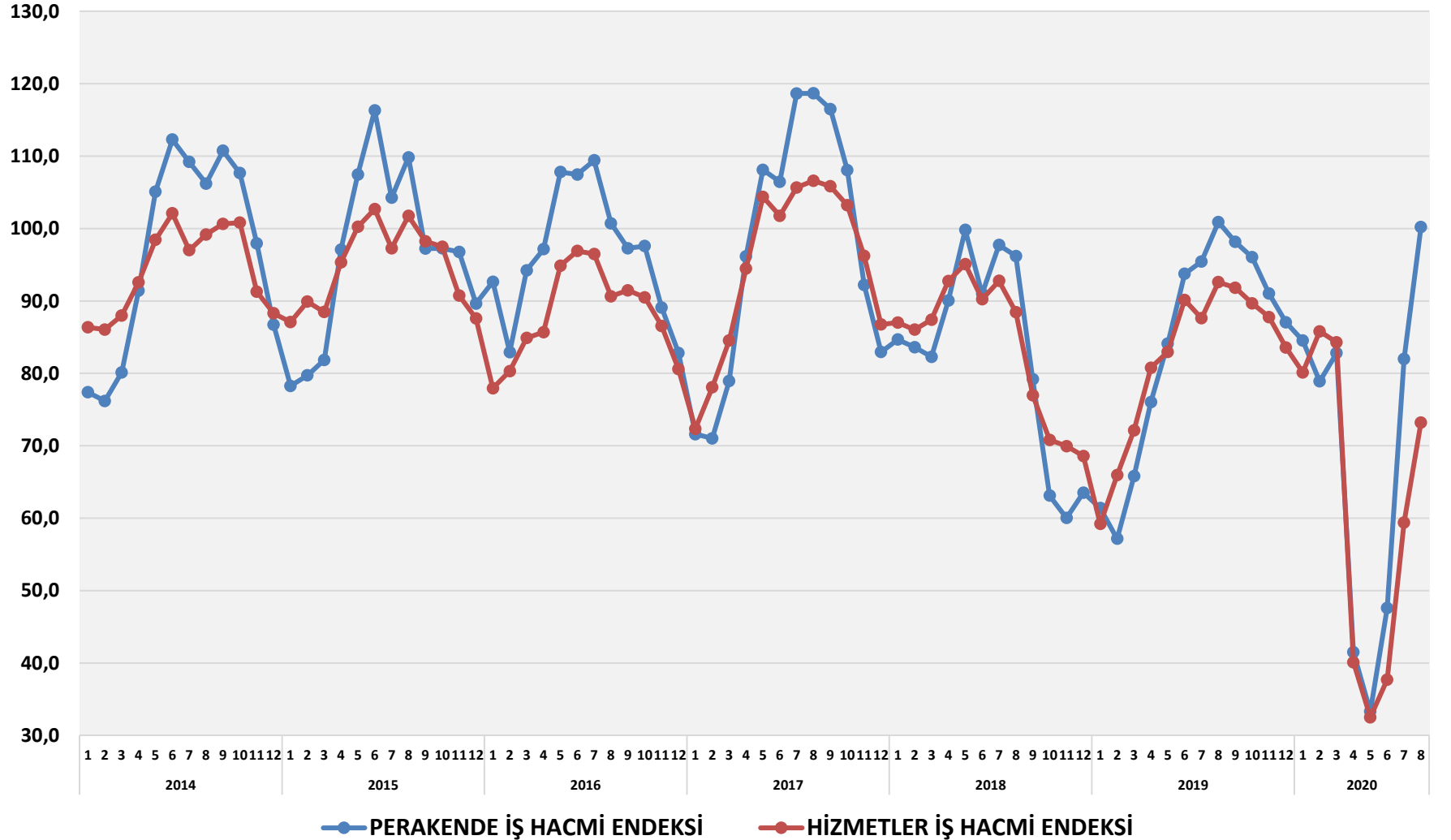

İNŞAAT SEKTÖRÜNDE MEVCUT İŞLER SEVİYESİ

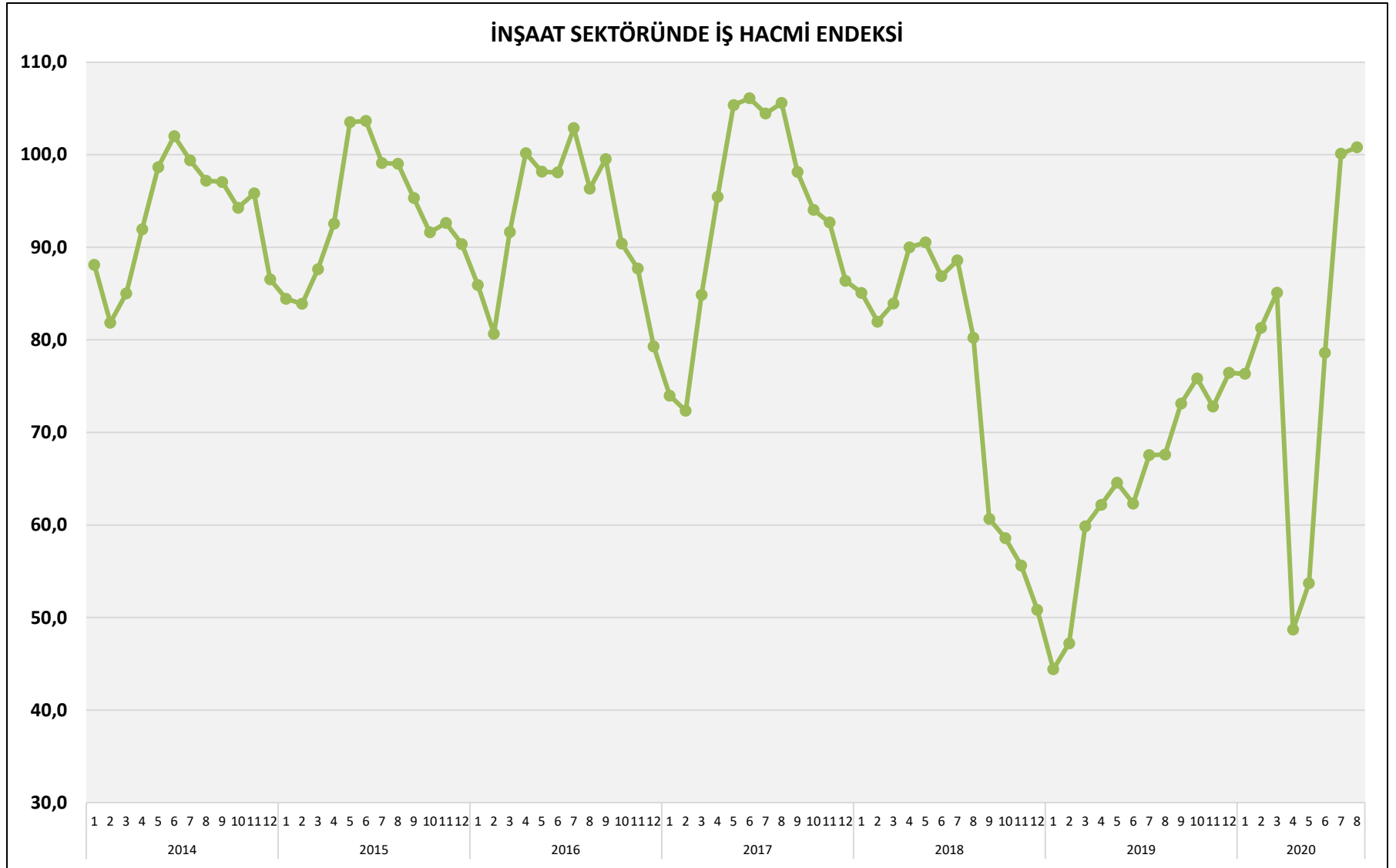

TÜKETİM HARCAMALARINDA GELİŞMELER

KREDİ KARTI İLE YAPILAN HAFTALIK TÜKETİM HARCAMALARI MİLYAR

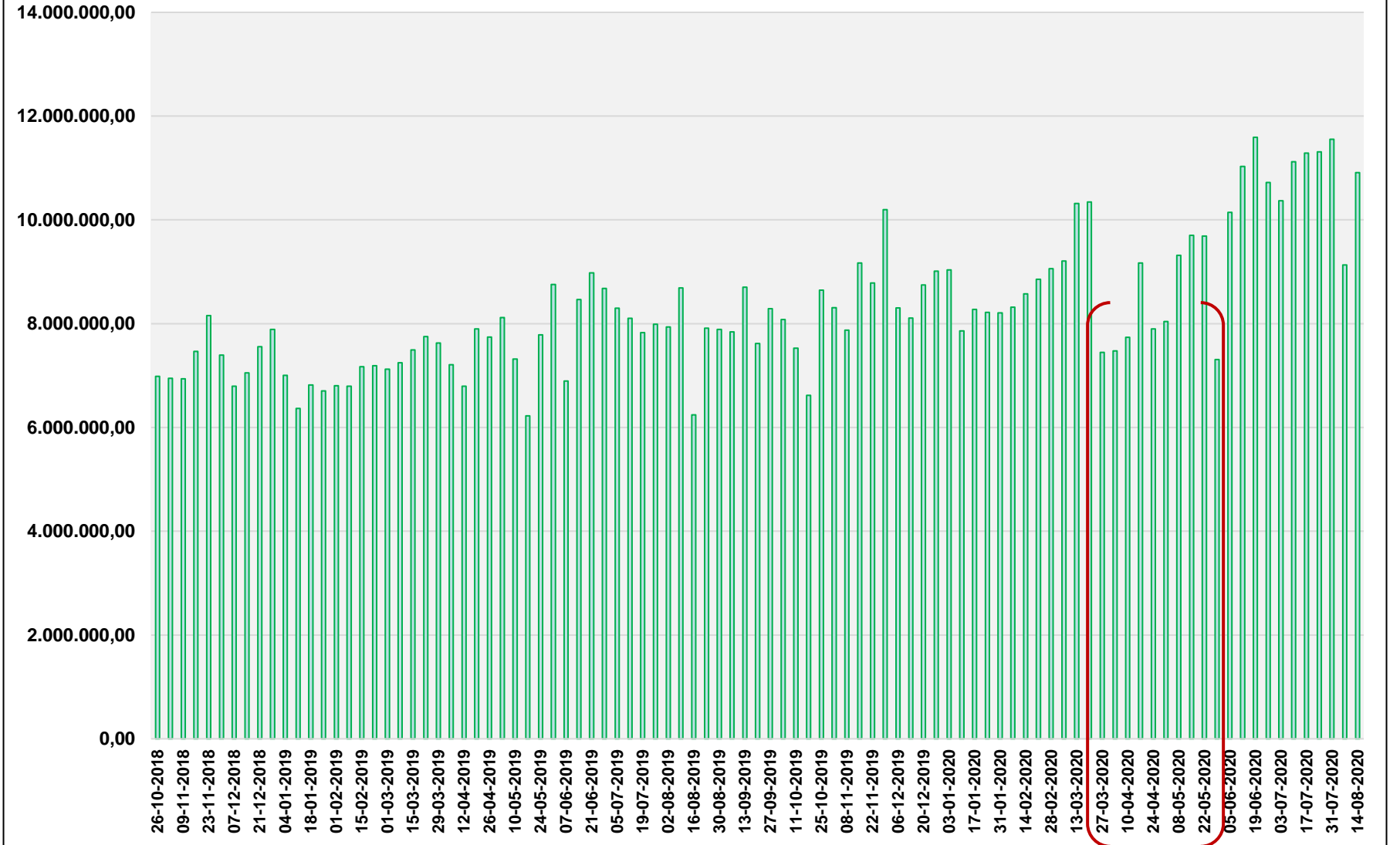

KAYNAK: T.C MERKEZ BANKASI VERİLERİNDEN HESAPLANMIŞTIR

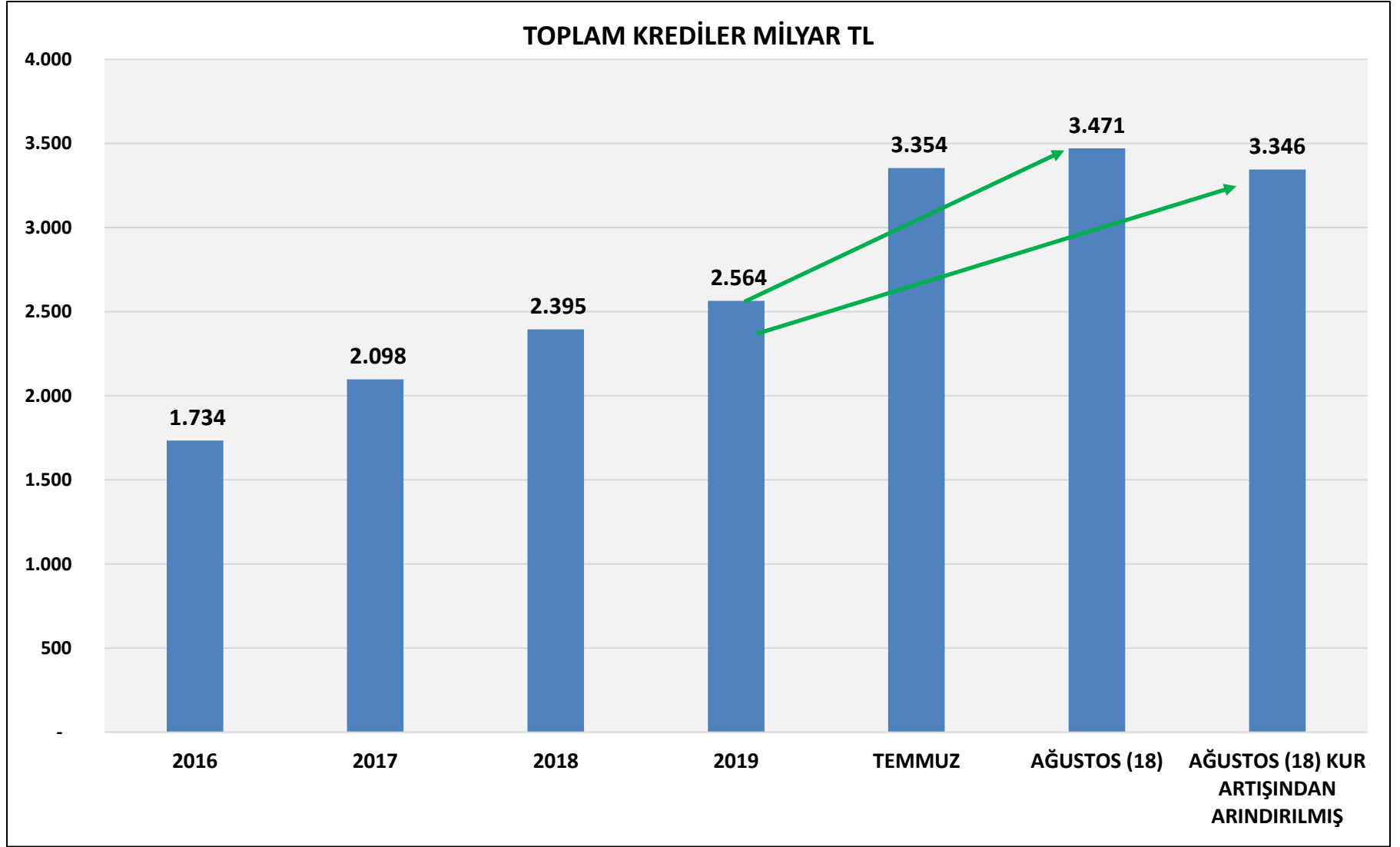
KREDİ GENİŞLEMESİ; 782 MİLYAR TL KREDİ GENİŞLEMESİ (KUR ETKİSİNDEN ARINDIRILMIŞ)

MERKEZ BANKASI PİYASA FONLAMASI

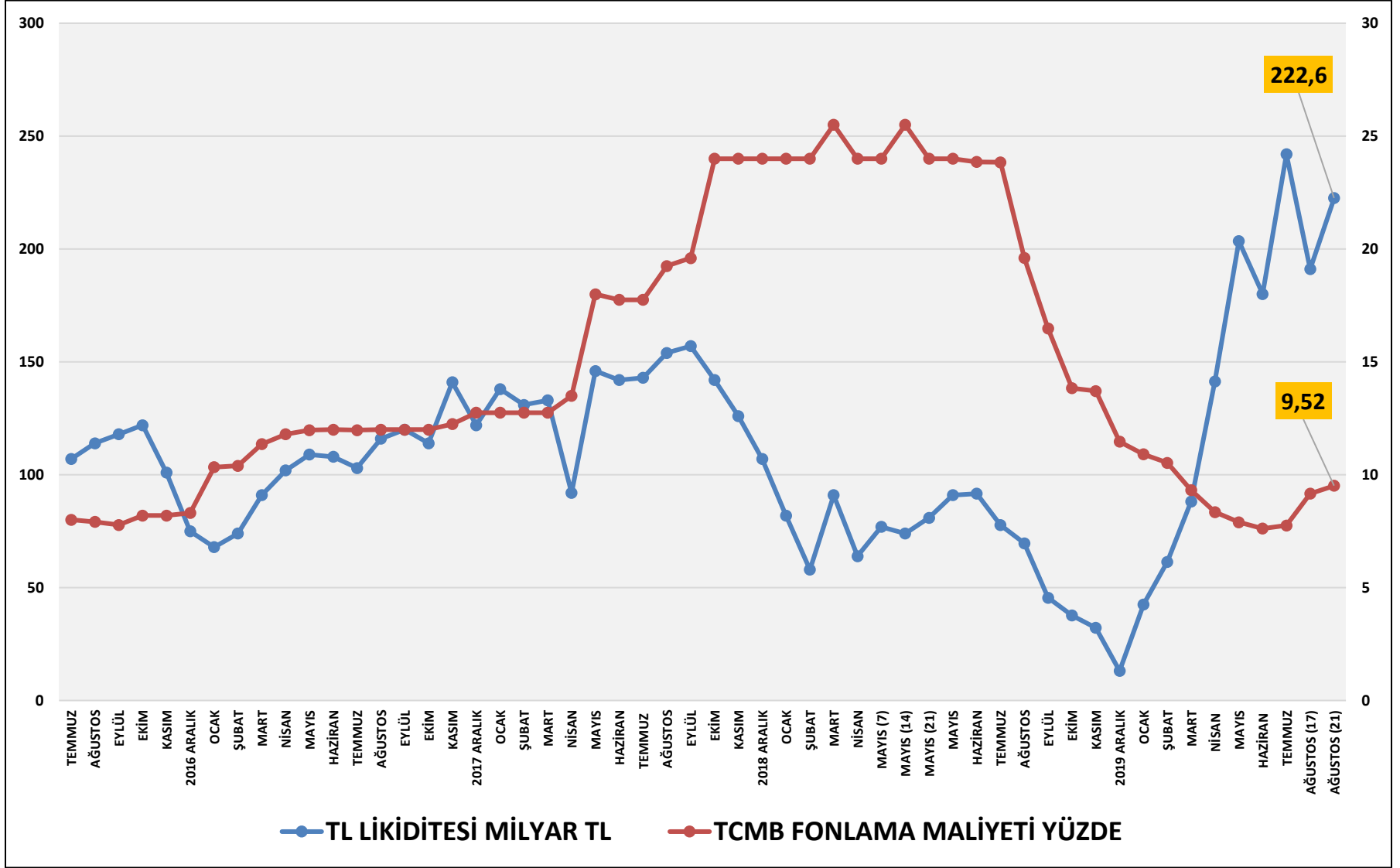

FİNANSAL KIRILGANLIKLAR VE TÜRK LİRASI

FİNANSAL KIRILGANLIKLAR VE RİSKLER

1	ARTAN CARİ AÇIK
2	SERMAYE ÇIKIŞI
3	ARTAN ENFLASYON
4	NEGATİF FAİZLER
5	ERİYEN DÖVİZ REZERVLERİ
6	TÜRK LİRASINDA DEĞER KAYBI

MERKEZ BANKASI NET DÖVİZ REZERVLERİ BANKALAR İLE YAPILAN DÖVİZ SWAPLARI ÇIKARTILIRSA NEGATİF (-30,2 MİLYAR DOLAR)

TC. MERKEZ BANKASI YAPTIĞI SWAP İŞLEMLERİ İLE GELEN DÖVİZLERİ NET REZEVLERİNDE GÖSTEREMEZ

TCMB NET DÖVİZ REZERVİ BANKA SWAPLARI HARIÇ MİLYAR DOLAR

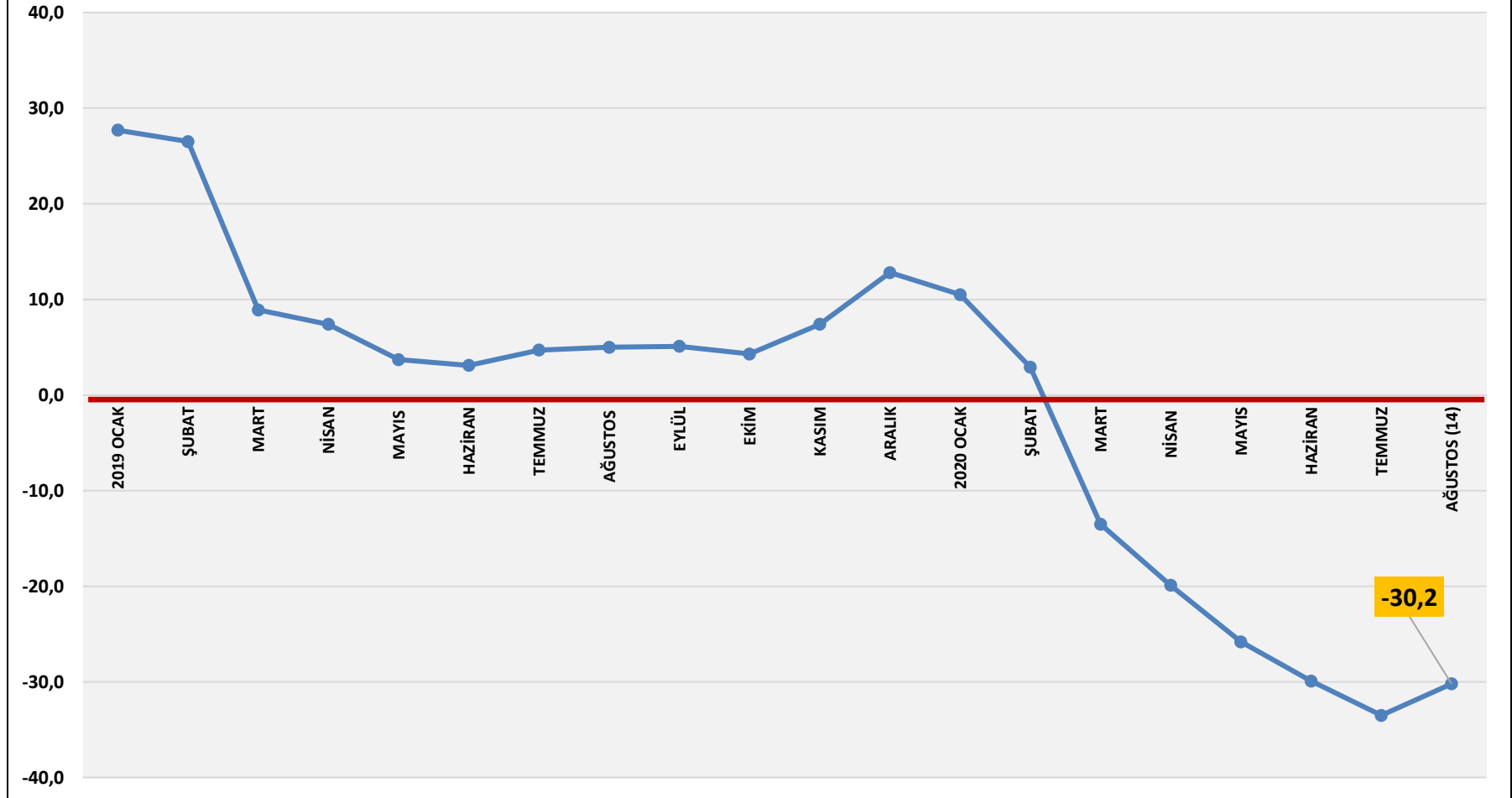

MERKEZ BANKASI NELER YAPTI? 17-21 AĞUSTOS HAFTASI

1	SIKILAŞMA; MUNZAM KARŞILIKLARI ARTTIRDI
2	SIKILAŞMA; FONLAMA MALİYETLERİNİ ARTTIRDI
3	SIKILAŞMA; BANKALARA LİKİDİTE OLANAKLARINI AZALTTI
4	POLİTİKA FAİZİNİ DEĞİŞTİRMEDİ; YÜZDE 8,25
5	MEVCUT DÖVİZ KURU SEVİYELERİNİ REKABETÇİ GÖRÜYOR

TL TİCARİ KREDİ FAİZ ORANLARINDA HIZLI ARTIŞ

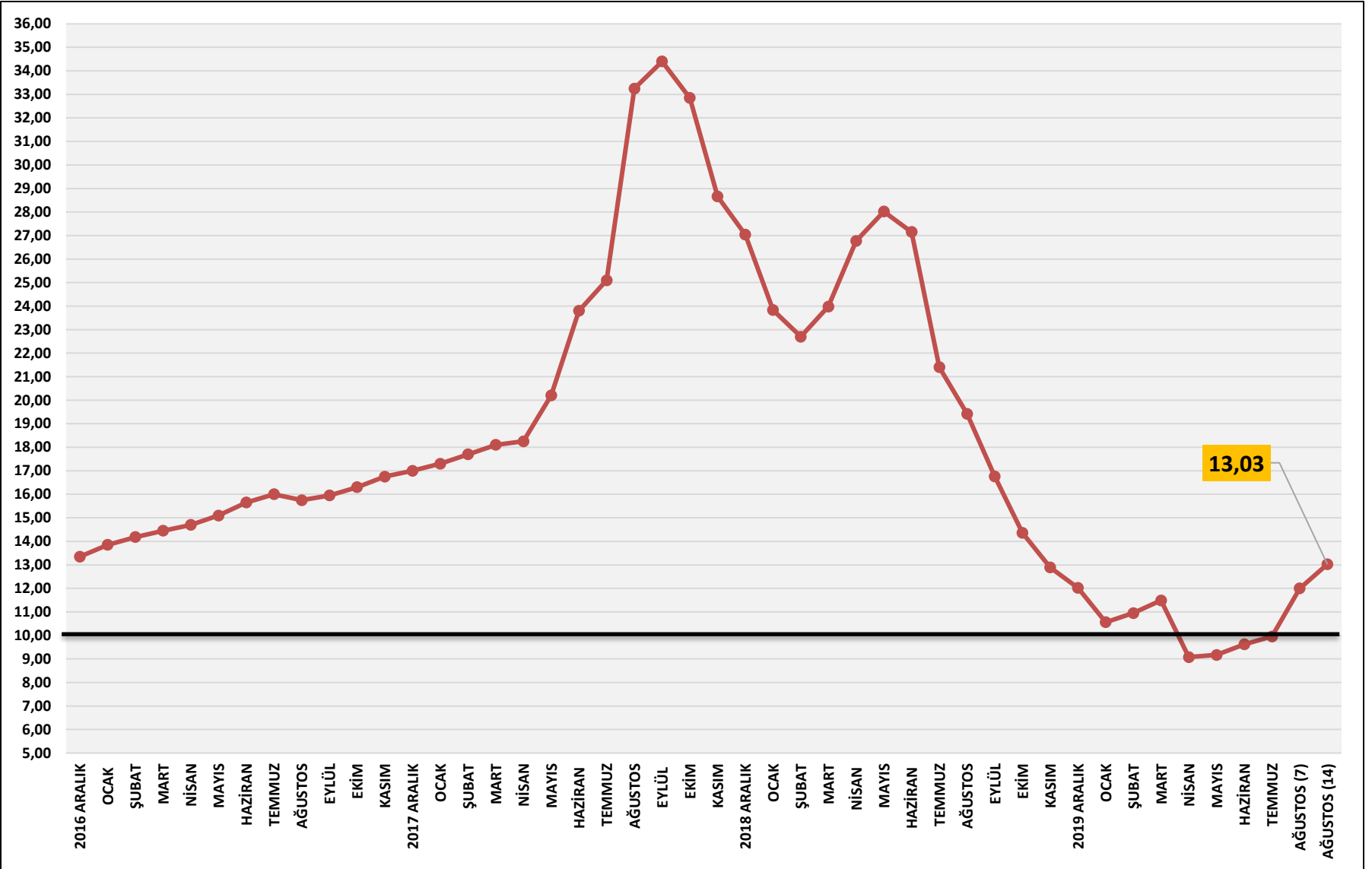

TÜRK LİRASINDA DEĞER KAYBI SÜRECEK; SEPET KUR TARİHİ ZİRVEDE

SEPET KUR 0,50 DOLAR + 0,50 EURO

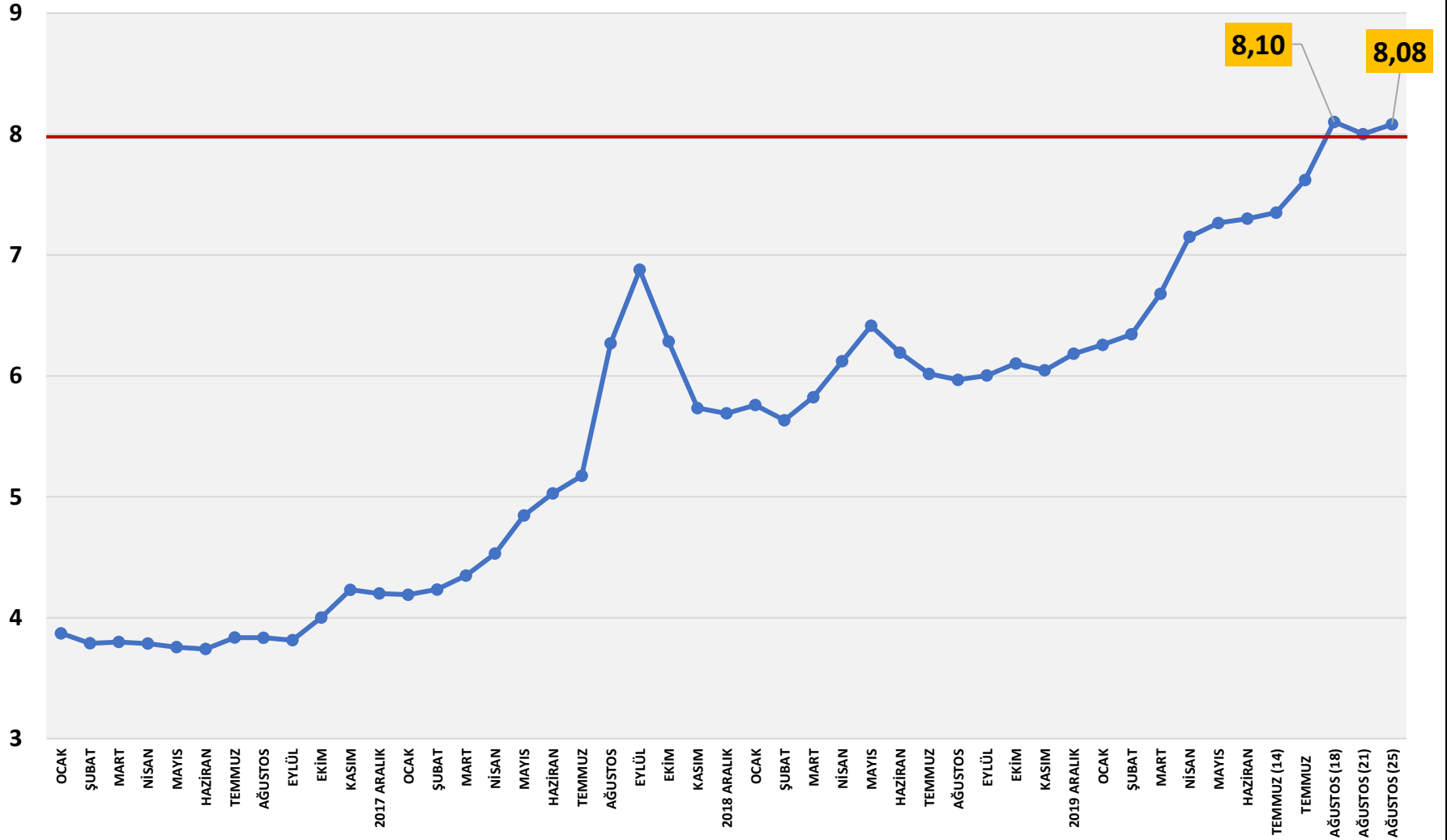

BUNDAN SONRA NELER YAPILMALI YAPILMAZSA NE OLUR?

NELER YAPILMALI	EYLÜL AYINDA AÇIKLANACAK YENİ 3 YILLIK EKONOMİ PROGRAMI EKONOMİDE DENGELENME HEDEFİ PARA POLİTİKASINDA ENFLASYON HEDEFLEMESİNE GEÇİLMELİ POLİTİKA FAİZİ KULLANILMALI (TCMB TOPLANTISI) TC. MERKEZ BANKASI DÖVİZ SATIŞLARI DURMALI TC.MERKEZ BANKASI ŞEFFAFLIĞI ARTMALI (REZERVLER) YENİDEN GÜVEN VE SERMAYE GİRİŞİ
YAPILMAZSA NELER OLUR	TÜRK LİRASINDA DEĞER KAYBI HIZLANIR ENFLASYON, KUR VE FAİZ ARTIŞLARI SÜRER SERMAYE ÇIKIŞI DEVAM EDER DÖVİZ GELİRİ OLMAYAN DÖVİZ BORÇLUSU ŞİRKETLER SIKINTIYA GİRER DÖVİZ VE SERMAYE HAREKETLERİ KONTROLLERİ ZORUNLU OLUR

ECONOMY AND STRATEGY CONSULTANCY SERVICES



ESDH

EKONOMİ VE STRATEJİ DANIŞMANLIK HİZMETLERİ

EKONOMİ VE STRATEJİ DANIŞMANLIK HİZMETLERİ

SERGÜL SOKAK, SARAL SİTESİ C.BLOK D.10 GAYRETTEPE-BEŞİKTAŞ İSTANBUL TEL 0212 352 87 95

www . e s d h . com . tr
